

Klantverantw.:  
Opdrachtn.:  
Klantnr. : 115714  
Cont.pers.:  
Tel.: -  
Fax: -  
GSM: -  
e-mail: info@art-el.be



OCB vzw  
Member of OCB Group

ProKo.: LS03  
Verslagnr.: 5762917  
Voork. verslagnr.:  
Datum: 22/02/2022

Klant / Opdrachtgever:  
ART-EL  
HOOGSTRAAT 25  
2820 RIJMENAM

Afdeling: ELE

**VERSLAG VAN CONTROLE VAN EEN ELEKTRISCHE INSTALLATIE OP LS OF ZLS**  
**(Boek 1 van KB 08/09/2019) - Algemene Directie Energie**

(uitgevoerd onder BELAC accreditatie INSP-205 volgens procedure QPRO/ELE/001, §7.3)

**IDENTIFICATIE**

**Erkend organisme:** OCB vzw, Kon. Astridlaan 60, Kontich 2550, BE0404.312.034 **Agent-bezoeker:** 521 AKOPIAN KARO  
**Eigenaar/beheerder/uitbater:** **Naam:** nvt **Adres:** nvt  
**Installateur/verantw. werk:** **Naam:** ART-EL **Adres:** HOOGSTRAAT 25 **B.T.W.:** BE0676905986  
2820 RIJMENAM  
**Adres installatie:** WOLVERTEMESESTEENWEG 30 MERCHTEM 1785 **Private HS-cabine:** NEE  
**Type installatie:** PV - installatie **Toestel/Install. ID:** App 1.2  
**EAN nr.:** nvt **Leverancier:** nvt **Teller nr.:** 1100243443

**CONTROLE**

**Basis:** KB van 8/09/2019 tot vaststelling van Boek 1 betreffende de elektrische installaties op laagspanning en op zeer lage spanning. BVR van 19 november 2010 inzake de bevordering van de elektriciteitsopwekking uit hernieuwbare energiebronnen. Mededeling van de Vlaamse Reguleringsinstantie voor de Elektriciteits- en Gasmarkt van 24 februari 2004.  
**Type:** gelijkvormigheidscontrole vóór ingebruikname nieuwe installatie (hfst.6.4)  
**Datum:** 16/02/2022 **Volgende controle binnen** 300 **maand of uiterlijk vóór** 28/02/2047 **Installatiedatum:** tussen 01/10/1981 en 01/06/2020  
**Inhoud:** Tenzij anders vermeld, maken de toestellen en apparaten aangesloten op de vaste installatie geen deel uit van de controle. Het onderzoek beperkt zich tot de gemakkelijk toegankelijke, bereikbare en zichtbare delen van de installatie en sluit verborgen delen, zoals achter nissen, valse plafonds, e.d. uit.

**INSTALLATIE**

Zie ééndraadschema en opstellingsplan.

<b>PV panelen</b>	Aantal strings en panelen/string	1 string en 2 panelen/string	
	Aantal-merk-type	2 – Ja Solar – JAM66S-30-495MR	
	Piekvermogen per paneel (Pmax)	495	Wp
	Totaal geïnstalleerd vermogen (Pdc)	990	Wp
	Kortsluitstroom (Isc) +25°C	13,86	A
	Open Klemspanning (Voc)- 10°C	45,46	V
<b>Omvormer</b>	Aantal-merk-type	1 – SOLIS – 1.5 mini	
	Vermeld op Synergrid-lijst (C10/26)	In orde	
	Serienummer	110322216100043	
	CE attest voorgelegd	In orde	
	Max vermogen (Pac max)	1500	VA
	Max.vermogen (Pdc max)	1800	Wp
	Max.toelaatbare stroom (Idc max)	17,2	A
	Max.ingangsspanning (Vdc max)	600	V
<b>Productiemeter</b> (vereist ≥ 10kW)	Serienummer	-	
	Merk	-	
	MID markering of ijking	-	
	Stand	-	Kwh
<b>Markeringen</b>	Waarschuwborden voor gevaar	In orde	
	DC-geleiders en AC-geleiders	In orde	

1/2

controle organisme  
vereniging zonder winstoogmerk  
gewestelijke zetel: in elke provincie

maatschappelijke zetel:  
Koningin Astridlaan 60  
2550 Kontich

T : 03 / 451 37 00  
F : 03 / 451 37 10

www.ocb.be  
info@ocb.be

BTW BE 0404.312.034  
Bank KBC BE97 4053 0205 0149



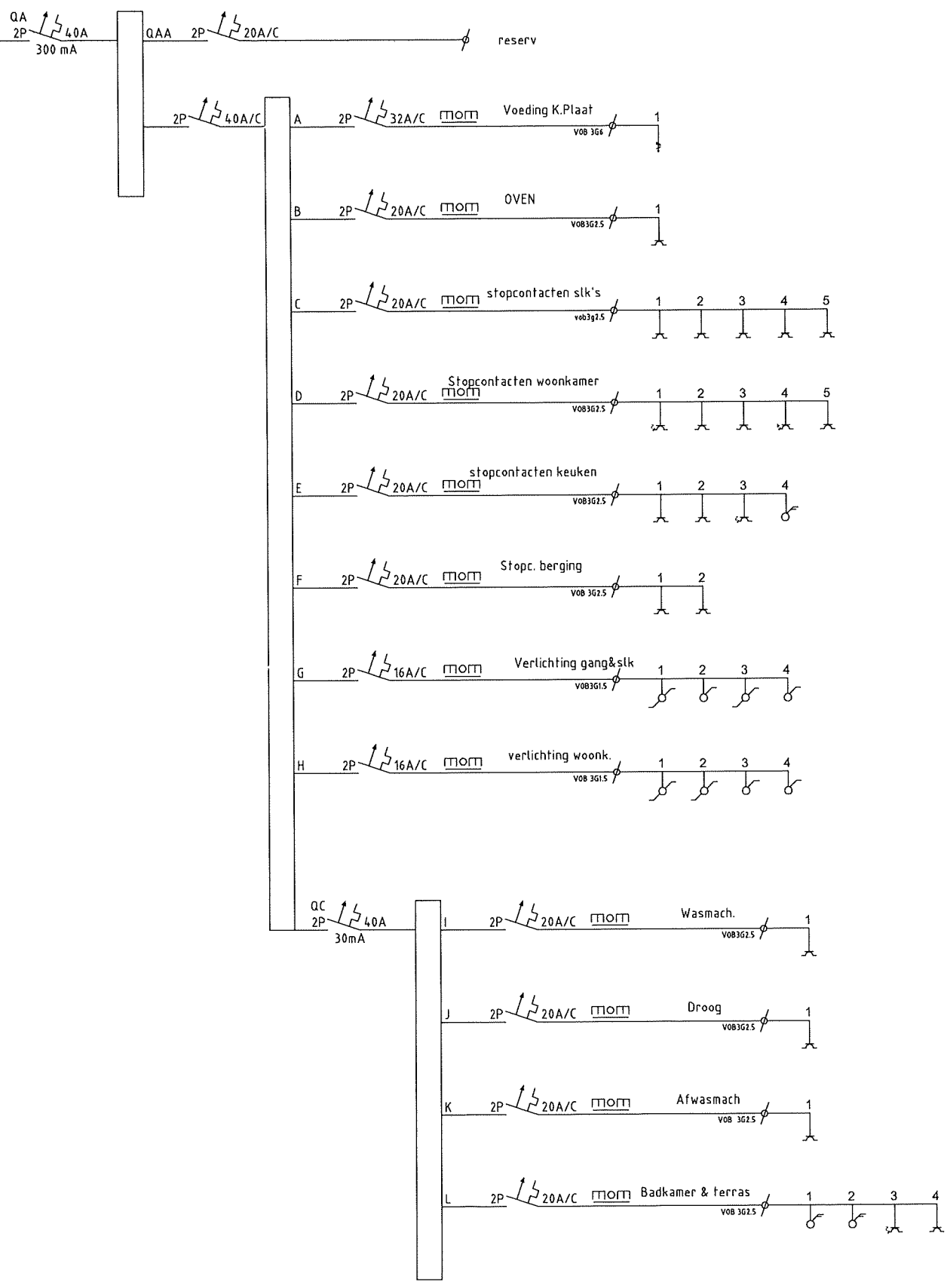

Aanpassing: x A B C D E

**Coppens-Dehaese**

Wolvertemsesteenweg 30/012  
1785 Mechtlem  
PD-nr: blad 1 van 1  
OP-nr: Plannr:  
Atrak Baregghyan

Art-EI  
Hoogstraat 25  
B-Rijmenam 2820  
Tel.: 015/339.028  
Fax: 015/339.028

DATUM: 21.04.2021

JA-SOLAR  
495WP  
JAM66S-30-495-MR  
38.17V  
Isc 13.86A  
2 ST

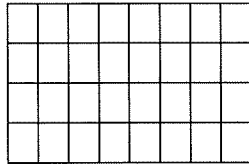

Solis  
Sol-1.5-mini 5G-DC

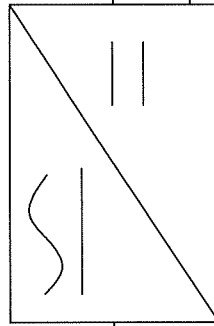

PE

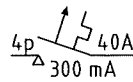

PV INSTALLATIE  
XGB92.5

Reemautomaat

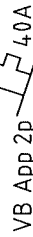

naar installatie

Aanpassing: x A B C D E		App 1.2	
Art-EI		Wolvertemsesteenweg 30	
Hoogstraat 25		1785 Merchtem	
B-Rijmenam 2820		PD-nr:	OP-nr:
Tel.: 015/339.028		blad 1 van 1	
Fax: 015/339.028		Plannr:	
DATUM: 16.02.2022			

Zie Detail 16 (D16)

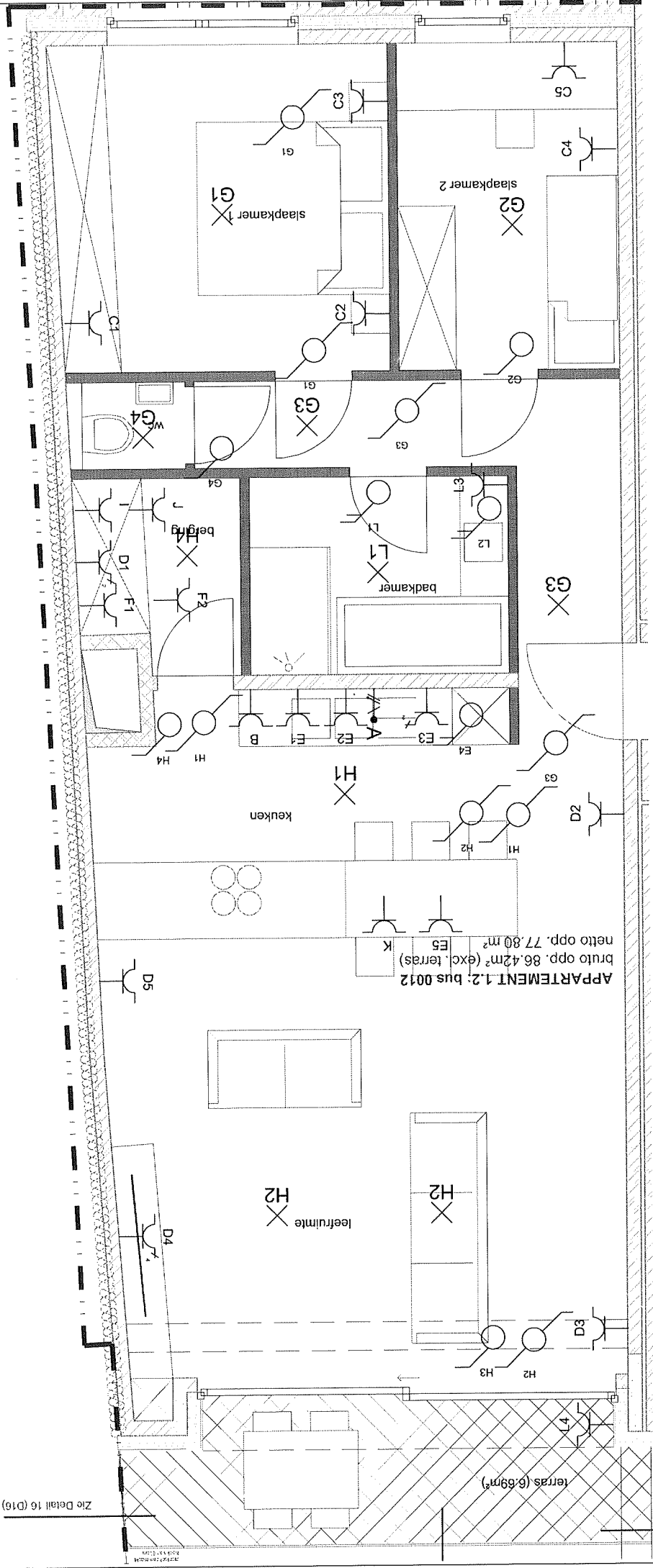

Aanpassing: x A   B   C   D   E	
<b>Coppens Dehaese</b>	
<b>Art-EI</b> Womvertemsesteenweg 30/012 1785 Merchtem	
Hoogstraat 25 B-Rijmenam 2820 Tel.: 015/339.028 Fax: 015/339.028	
DATUM:	21.04.2021
PD-nr:	OP-nr:
blad 1 van 1	Plannr.

1. aurore ann 1 - Plinthe: zondan 25 april 2021 15:28:03 (Bijzethuis Atak)